Książkowe ciekawostki

Największe!

Ma prawie 2 m wysokości i ponad 2 m szerokości - takie są wymiary jednej z największych książek świata. To pochodzący z 1660 r. "Atlas Klenckego", zawierający 41 map.

W 1660 r. holenderski handlarz, Johannes Klencke, ofiarował brytyjskiemu królowi Karolowi II wyjątkowy prezent. Był to gigantyczny atlas o wysokości 1,76 m i szerokości 2,31 m. Prezent był trafiony, bo monarcha uwielbiał mapy, a takiego atlasu jeszcze nie miał.

Największe!

Ten cenny zabytek znajduje się dziś w zbiorach Biblioteki Brytyjskiej. Niedawno jej władze podjęły decyzję, by zdigitalizować atlas, choć z technicznego punktu widzenia było to bardzo trudne.

Zeskanowanie całej książki zajęło kilka dni. Wymagało pracy wielu osób, zorganizowania całego planu zdjęciowego i ogromnej ostrożności.

Biblioteka Brytyjska opublikowała film, na którym można zobaczyć, jak wyglądały prace nad tym niezwykłym procesem.

Największe!

Kolejną książką, która również raczej nie zmieści w Waszych plecakach jest atlas "Ziemia". Jej wymiary to 1,8 m na 2,75 m. Pozycja została wydana jedynie w 31 egzemplarzach po 100 tysięcy dolarów każdy.

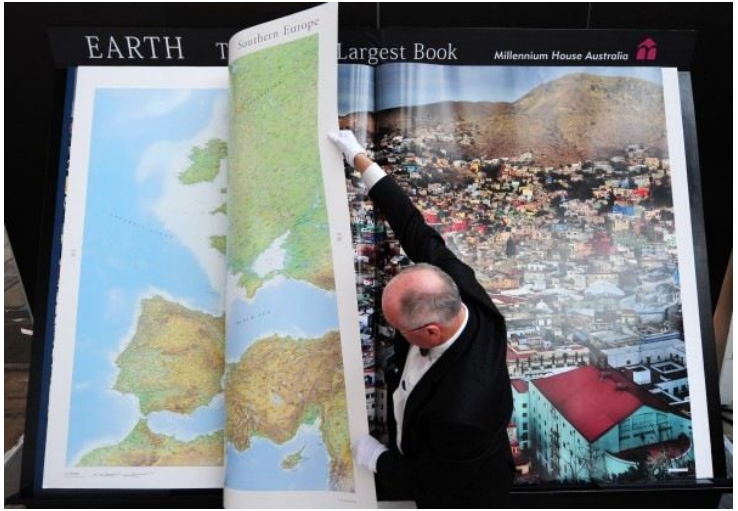

Każde egzemplarz robiony jest na zamówienie, a praca nad jednym trwa miesiąc.

Żeby przewrócić stronę w atlasie, wydawca Gordon Cheers podczas specjalnego pokazu musiał zrobić to obiema rękami, żeby nie zniszczyć olbrzymich kart tego niezwykłego dzieła.

Największe!

Ta powstała w Indiach książka ma **ponad 7,5 metra wysokości, ponad 5 metrów szerokości i 20 stron.** Na jej wyprodukowanie potrzeba było 800 metrów kwadratowych materiału i 40 litrów farby. Księga ma charakter religijny. Znajdują się w niej fragmenty kazań.

Najmniejsze!

Drukarnia Toppan Printing z Tokio zdołała wydrukować książkę wielkości uszka w igle. **Mikroksiążka** ma 22 strony i nosi tytuł „Shiki no Kusabana", co w tłumaczeniu na język polski oznacza *kwiaty i pory roku*.

Miniaturowe dzieło sztuki zawiera nazwy i mikroskopijne, czarno-białe ilustracje japońskich kwiatów. Strony mają zaledwie 0,75 milimetra długości, podczas gdy szerokość liter nie przekracza 0,01 milimetra!

Najmniejsze!

Chyba najmniejsza wykonana dotąd książka to mikrochip wyryty na krystalicznej silikonowej stronie, która mierzy 70 na 100 mikrometrów. Wydrapana za pomocą wiązki promieni jonowych na Uniwersytecie Simona Frasera w Kanadzie publikacja nosi tytuł „Teeny Ted from Turnip Town". Autorem książki jest Malcolm Douglas Chaplin.

Publikacja posiada nawet swój własny identyfikator ISBN, chociaż potrzeba mikroskopu elektronowego, aby ją przeczytać.

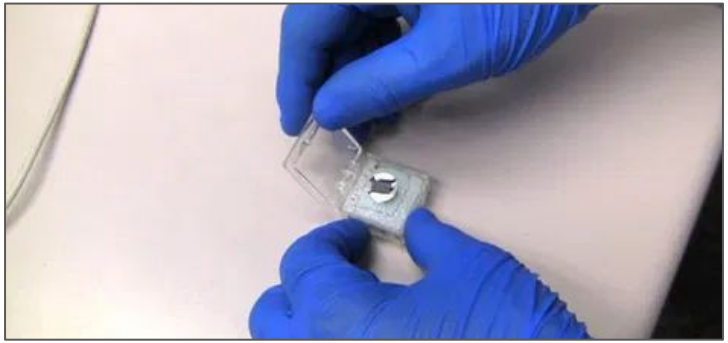

Najmniejsze!

Twórcą miniaturowych książek i zarazem rekordzistą w “Księdze rekordów Guinessa” w tej dziedzinie jest Polak - Zygmunt Szkocny.

W 1976 roku wykonał książkę napisaną własnoręcznie o wymiarach 0,8 x 1 mm. Używał do tego wyłącznie piórka technicznego i szkła powiększającego.
Na 28 stronach napisany został alfabet łaciński.
Jest to książka o najmniejszych wymiarach na świecie.

W rodzinnym domu Zygmunta Szkocnego w Piotrowicach powstało Muzeum Najmniejszych Książek Świata.

Najgrubsze!

Zbiór historii o Pannie Marple autorstwa Agathy Christie. Ta niezwykła pozycja ukazała się w limitowanej edycji 500 egzemplarzy w 2009 roku. Cena jednej książki wynosiła tysiąc funtów.
Grubość zbioru to 32,2 cm, a waga 8,04 kg! Najgrubsza książka świata ma **4032 strony**.

Dzieło zawiera 12 powieści i 20 opowiadań. Ciekawe są też statystyki dotyczące treści - w tym gigantycznym tomie doszło do 68 zbrodni, pojawia się 68 sekretów i kłamstw, 22 fałszywe oskarżenia, 59 zmyłek i 21 romansów!

Najgrubsze!

Kolejną rekordzistką jest „Das dickste Buch des Universums" (z niem. „Najgrubsza książka wszechświata"), która mierzy 4,08 m grubości. Została wyprodukowana przez Zeitgeist Media i zaprezentowana publicznie na targach książki we Frankfurcie w październiku 2010 roku. „Najgrubsza książka wszechświata" posiada 50560 stron i waży 220 kilogramów.

Książka zawiera zeskanowane i oprawione rysunki oraz teksty ponad 40 tysięcy dzieci, przysłane na konkurs o tematyce bezpieczeństwa najmłodszych na drogach. Publikację można zamówić w każdej niemieckiej księgarni dzięki opcji „drukowanie na żądanie". Cena książki to 9999 euro.

Najdroższe!

Prawie 31 milionów dolarów!

Za taką kwotę Bill Gates zakupił 72-stronicowy notes Leonarda da Vinci wypełniony jest przemyśleniami i teoriami na temat wszystkiego – od skamieniałości do przepływu wody. Rękopis po raz pierwszy został nabyty w 1717 roku przez Thomasa Coke'a, późniejszego hrabię Leicester, a następnie w 1980 roku z posiadłości Leicester odkupiony przez bogatego przemysłowca i kolekcjonera sztuki, Armanda Hammera (który przemianował dzieło na „Kodeks Hammera"). Bill Gates przywrócił dziełu dawną nazwę („Kodeks Leicester").

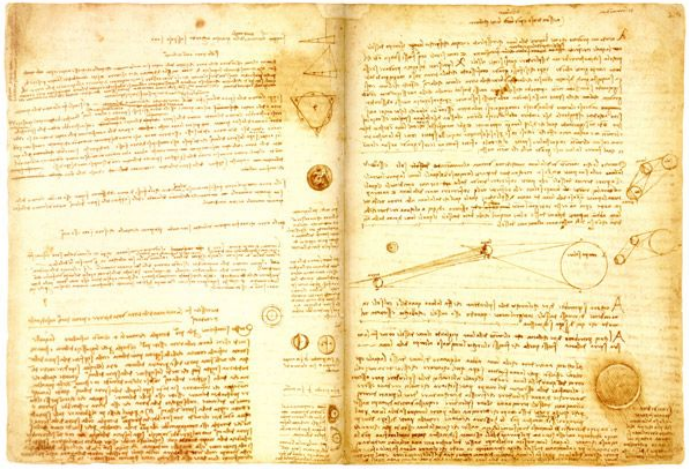

Najdroższe!

Prawie 4 milionów dolarów!

W grudniu 2007 roku Amazon.com zapłacił 3,87 miliona dolarów za jeden z siedmiu, ręcznie pisanych, oprawnych w skórę zdobioną srebrem i wysadzanych półszlachetnymi kamieniami egzemplarzy książki ***Opowieści barda Beedle'a***, autorstwa J.K. Rowling. To zbiór opowieści dla dzieci, o którym mowa w siódmym tomie serii o przygodach Harry'ego Pottera. Wpływy ze sprzedaży zasiliły konto organizacji charytatywnej, założonej przez J.K. Rowling.